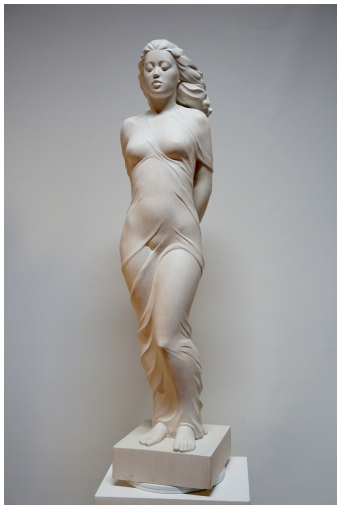

SIME:
Skulptur "Einsame" (2011)

21.000,00 €

Lindenholz, geleimt, mit Acrylfarbe bemalt, 104 x 23 x 24 cm

Artikellink: https://www.artsolitaire.arsmundi.de/sime-skulptur-einsame-2011-a1000111942/